

# WETREST Wetland Restoration Project

Wetland Processes and Dynamics:  
An approach to peatland restoration

## Habitats extremófilos e especiais da área RAMSAR da ilha Terceira

Eduardo Dias



UNIVERSIDADE  
DOS AÇORES



FEDER



SRCTE



G. E. V. R.



Direção Regional Recursos Florestais



ambiente

Direção Regional Ambiente



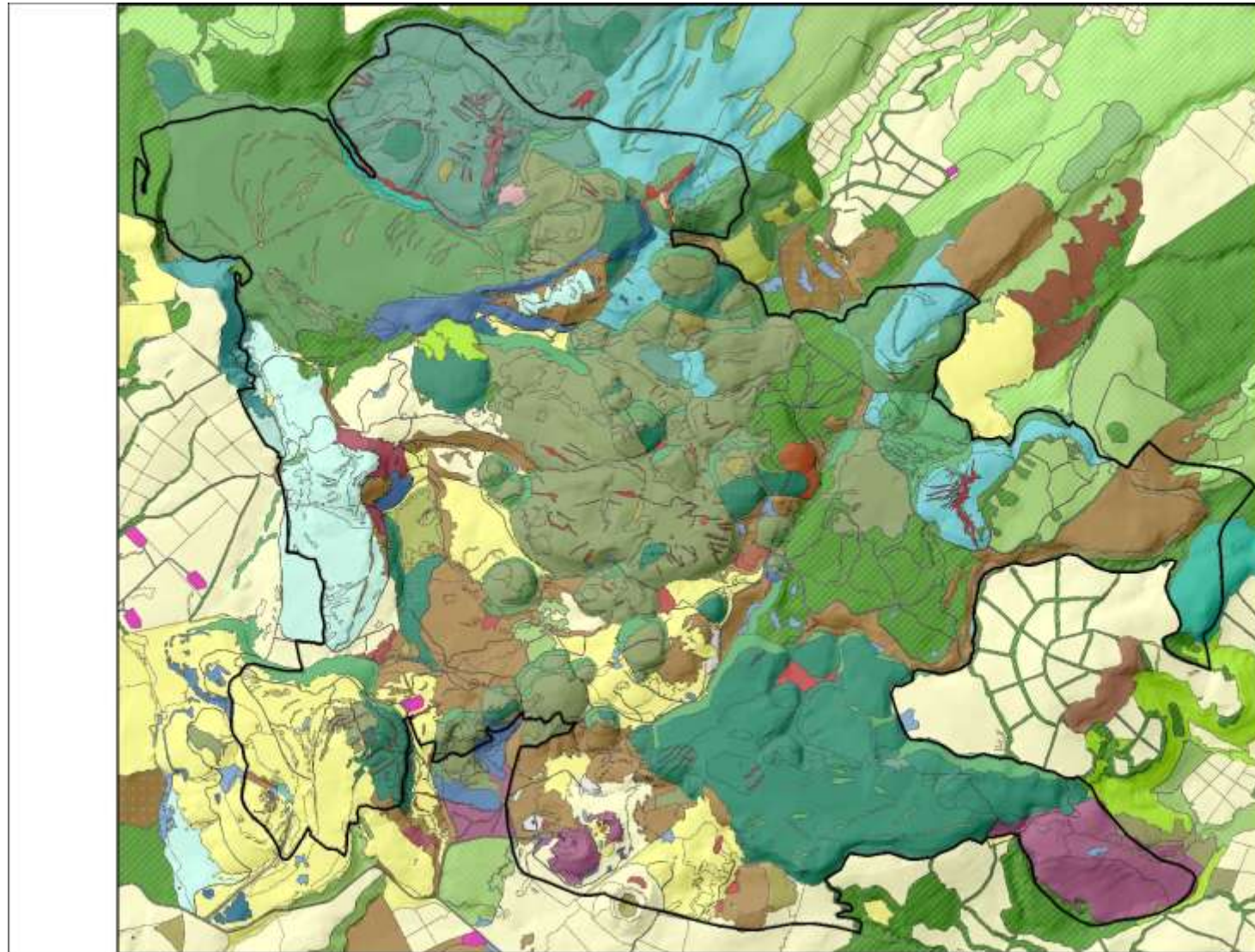

### Legenda

#### RAMSAR\_Vegetacao\_2006\_arva\_3

#### Tipos

- Bosque de Cedro
- Estreito
- Floresta Hiper-Húmida
- Floresta Laurifolia
- Floresta de Azarvinho
- Floresta de Cedro
- Mata de Açóca
- Mata de Capoméia
- Mata de Eucalipto
- Mata de Exóticas Mistas
- Mata de Inverno
- Mata de Pinheiro
- Matas Mistas
- Mata Colonizadora de Vasoureira
- Mata Colonizadora de Vasoureira e Cedro
- Mata Exóticas de Montanha
- Mata Recolonizadora da Rapia
- Mata Recolonizadora da Rapia e Cedro
- Mata Recolonizadora da Rapia e Vasoureira
- Mata Recolonizadora de Vasoureira
- Mata Recolonizadora de Vasoureira e Cedro
- Mata de Cedro e Vasoureira
- Matosses Hiper-húmidos
- Matosses Húmidos
- Matos Colonizadores
- Matos Húmidos
- Pântano Exótico de Montanha
- Turfeira Florestada de Cedro
- Turfeira Florestada de Capoméia
- Turfeira Florestada de Vasoureira
- Turfeira Florestada
- Vegetação castrofranca de taludes rochosos
- Vegetação de Charcos
- Vegetação de Charcos Discretivos
- Vegetação de Charcos Temporários Antárticos
- Vegetação de Charcos Estáticos
- Vegetação de Cladoceros
- Vegetação de Fendas Rochosas
- Vegetação de Funerarias e Campos Termais
- Vegetação de Lagos
- Vegetação de Lagoa Oligotrófica
- Vegetação de Pastagem
- Vegetação de Pastagem Subalpinas
- Vegetação de Pastagem Subalpinas Encharcadas
- Vegetação de Turfeira
- Vegetação de Turfeira de Base
- Vegetação de Turfeira de Cobertura
- Vegetação de Turfeira de Encosta
- Vegetação de Turfeira de Transição
- Área Edificada
- Área Industrial
- Área Renaturalizada com Cedro
- Área Renaturalizada com Cedro e Lva da Serra
- Área de Extração de Inertes
- Área a corte







